Comune di Anoia

Città Metropolitana di Reggio Calabria

P. S. C.

Piano Struttural Comunale

LEGGE URBANISTICA REGIONALE N. 19/2002 ss.mm.ii.

Ufficio del Piano	Il Sindaco
Arch. Ivana Macrì Area Tecnica	**Alessandro Demarzo**

DOCUMENTO PRELIMINARE

QUADRO CONOSCITIVO

QUADRO DI RIFERIMENTO NORMATIVO E DI PIANIFICAZIONE

Elaborato

QNC2 Piano Regolatore Generale vigente su ortofoto

Esperti Incaricati

Componente Urbanistica
Arch. Angelo Chiaro
Arch. Antonino Cosma

Componente Geologica
Geol. Antonio Mercuri

Componente Agronomica
Agr. Michelangelo Rizzo

Marzo 2025

Legenda

Scala 1:5.000

PRG Anoia (variante complessiva)

Adottato dal C.C. con Delibera n.31 del 30/09/2003

Zonizzazione

- ZONA A: CENTRO STORICO
- ZONA B: COMPLETAMENTO
- C — ZONA C: ESPANSIONE
- C PEEP — C PEEP
- CL — LOTTIZZAZIONE CONVENZIONATA (IN CORSO DI ATTUAZIONE)
- CT — ZONA CT: ESPANSIONE TURISTICO/RESIDENZIALE
- D — ZONA D: ARTIGIANALE / INDUSTRIALE
- ZONA E: AGRICOLA
- IC — SERVIZI (STANDARDS DD.MM. 1968): INTERESSE COMUNE
- I — SERVIZI (STANDARDS DD.MM. 1968): ISTRUZIONE
- P — SERVIZI (STANDARDS DD.MM. 1968): PARCHEGGI
- V — SERVIZI (STANDARDS DD.MM. 1968): VERDE PUBBLICO

Piani Attuativi Anoia
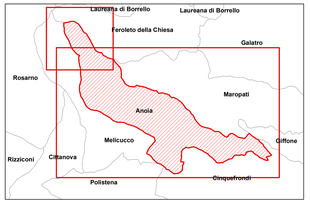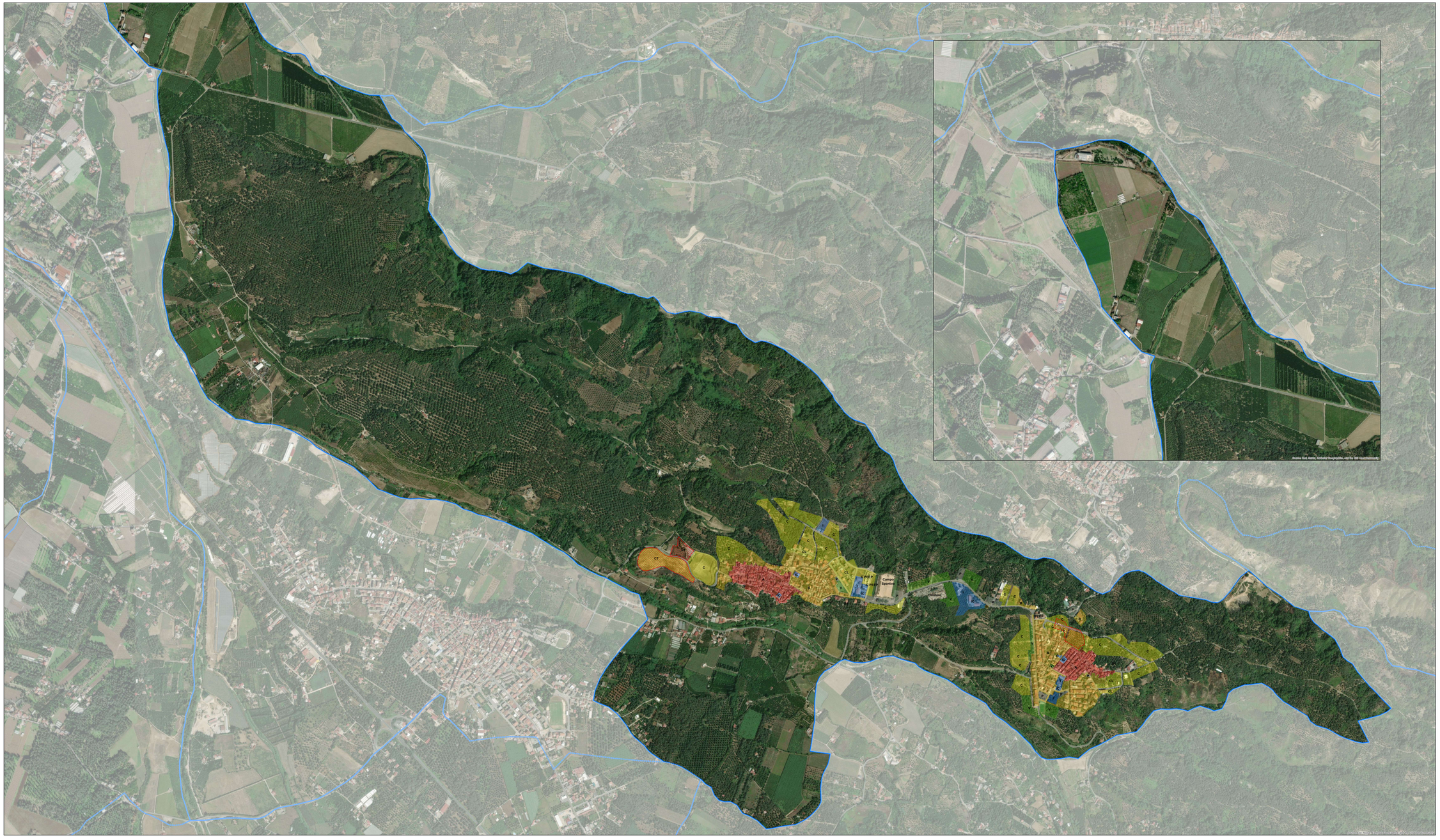
0 100 200 400 Metri