



Ufficio del Piano
Arch. Ivana Macri
Area Tecnica

Il Sindaco
Alessandro Demarzo

DOCUMENTO PRELIMINARE

QUADRO CONOSCITIVO
QUADRO DI RIFERIMENTO NORMATIVO E DI PIANIFICAZIONE

Elaborato QNS1 - QTRP - Ambito Paesaggistico Territoriale Regionale 3
La Piana di Gioia Tauro, 16 l'Aspromonte

Componente Urbanistica: Arch. Angelo Chiaro, Arch. Antonino Cosma
Componente Geologica: Geol. Antonio Mercuri
Componente Agronomica: Agr. Michelangelo Rizzo

Esperiti Incaricati

Marzo 2025

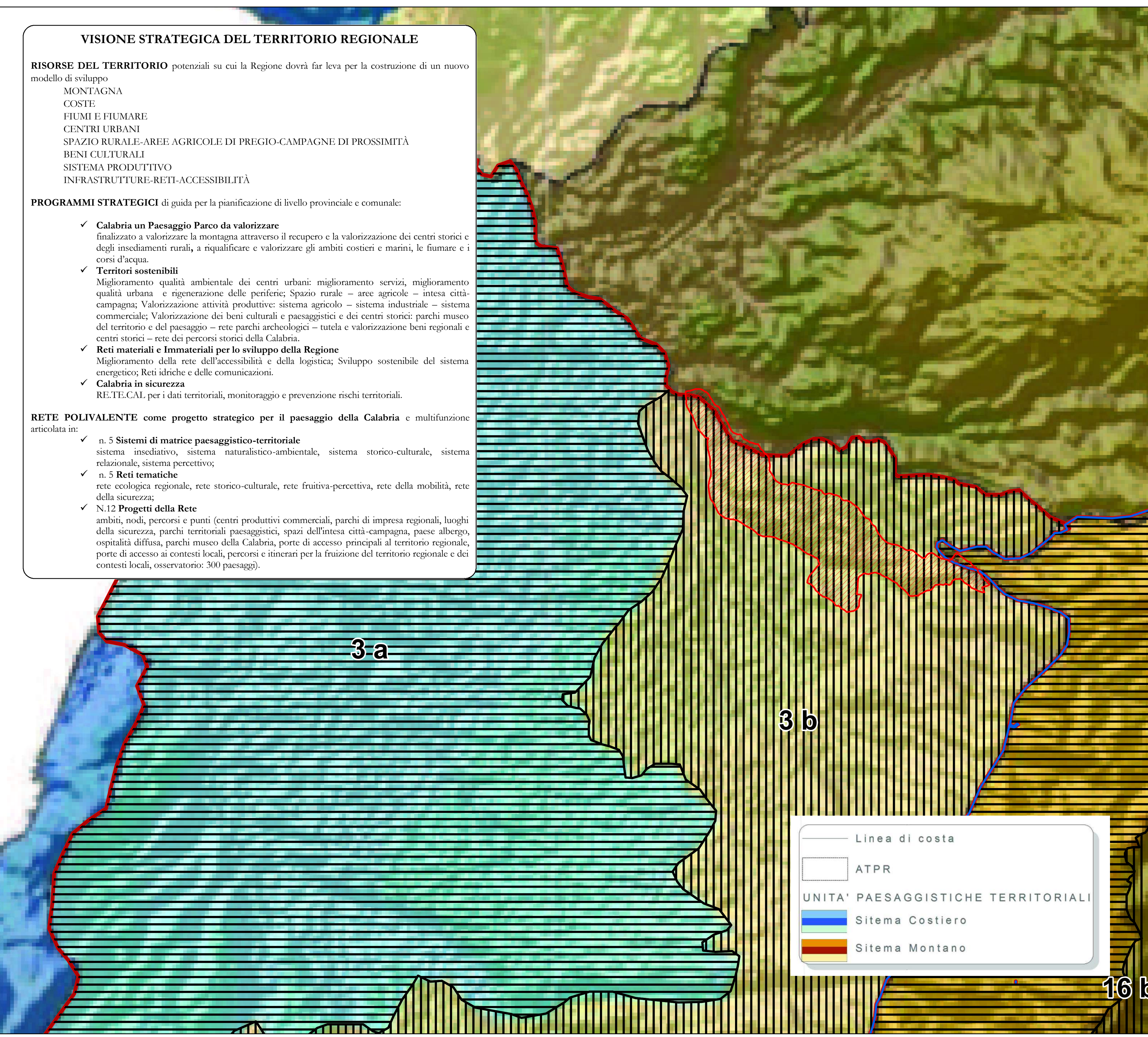

Legenda

Scala 1:50 000 / 1:250 000

- APTR - Ambiti Paesaggistici Territoriali Regionali**
- ATPR 3 - LA PIANA DI GIOIA TAURO (Tavole 1, 2.1, 2.2, 3, 4, 5)
- UPTR - Unità Paesaggistiche Territoriali Regionali**
- UPTR 3a - La Piana di Gioia Tauro
 - UPTR 3b - La Corona della Piana di Gioia T.
 - ATPR 16 - L'ASPROMONTE (Tavole 1, 2.1, 2.2, 3, 4, 5)
 - UPTR 16a - Aspromonte Orientale
 - UPTR 16b - Aspromonte Occidentale
 - Comune di Anioia

QTRP - Adottato con DCR N.300 del 22/04/13

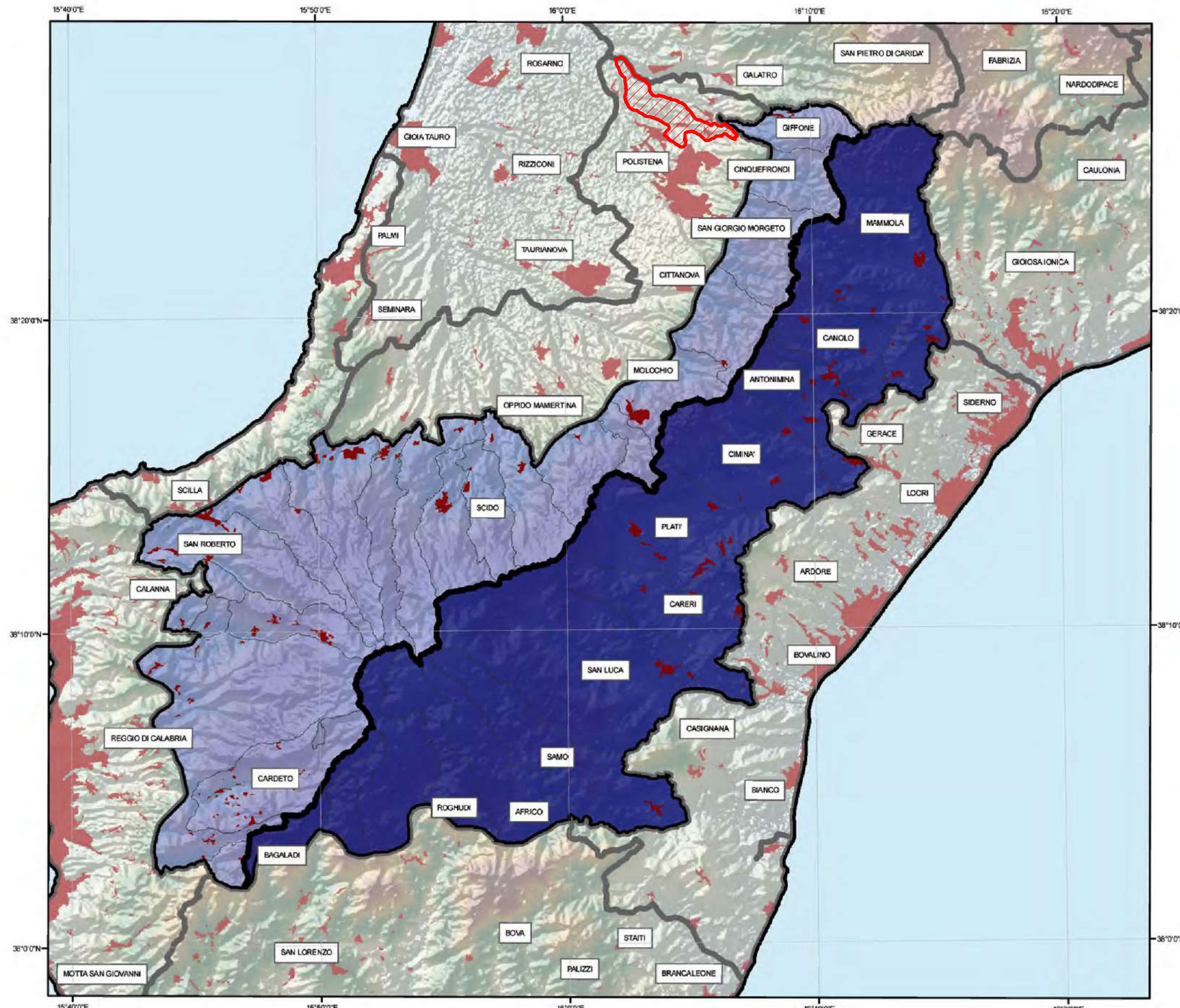
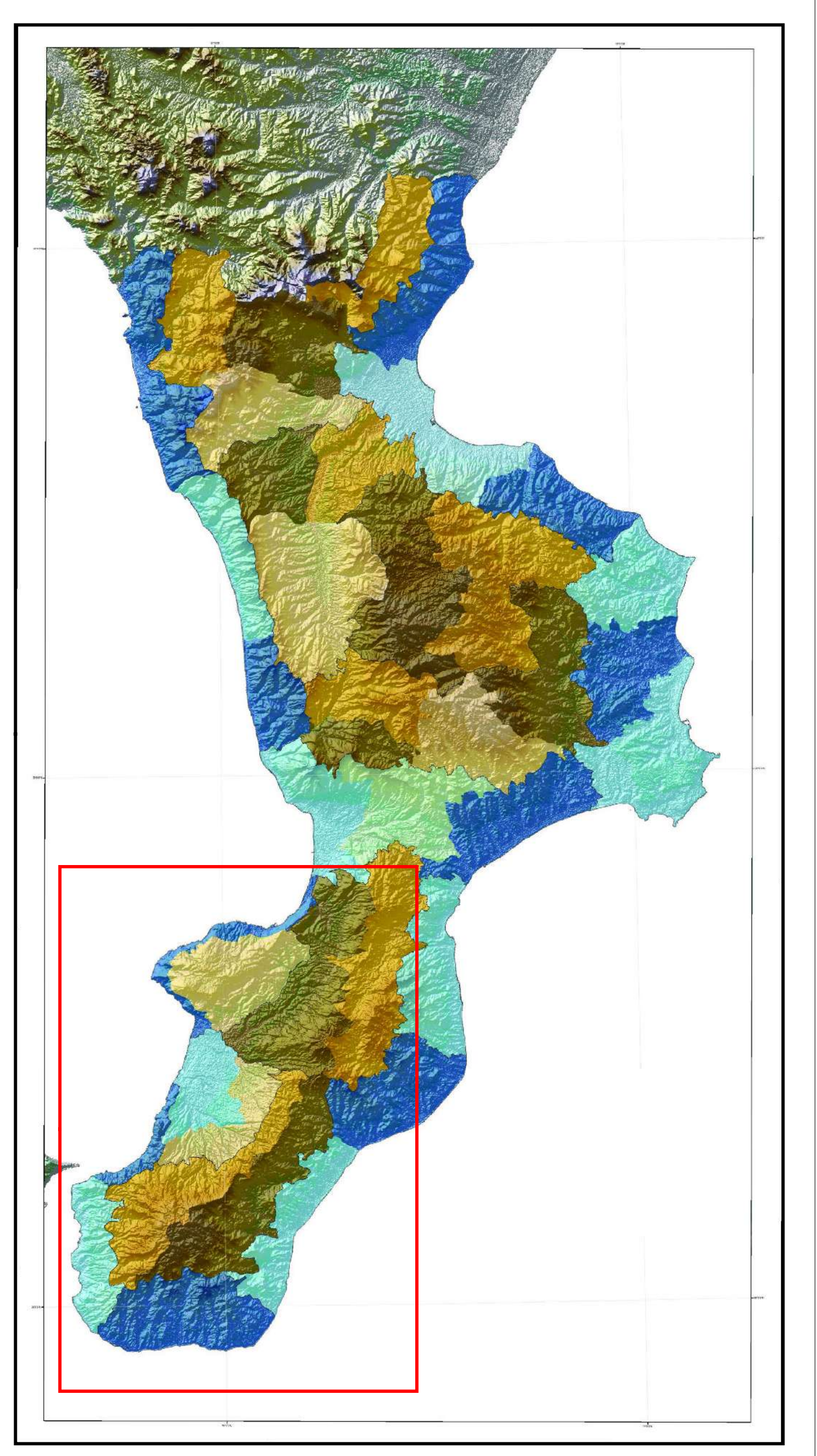

APTR 16 L'Aspromonte
UPTR 16a Aspromonte Orientale
UPTR 16b Aspromonte Occidentale

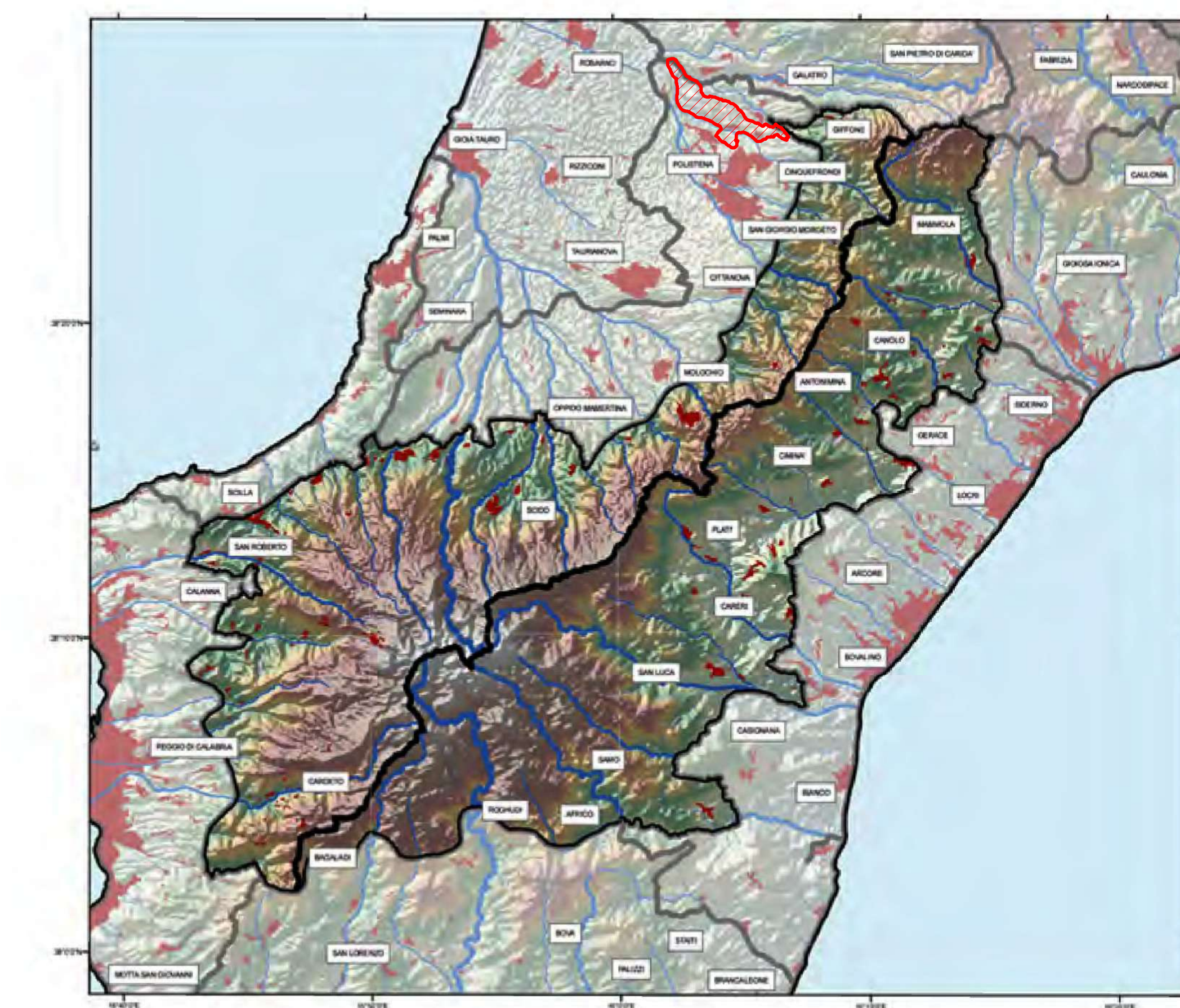

MORFOLOGIA
Unità
Area Urbanizzate

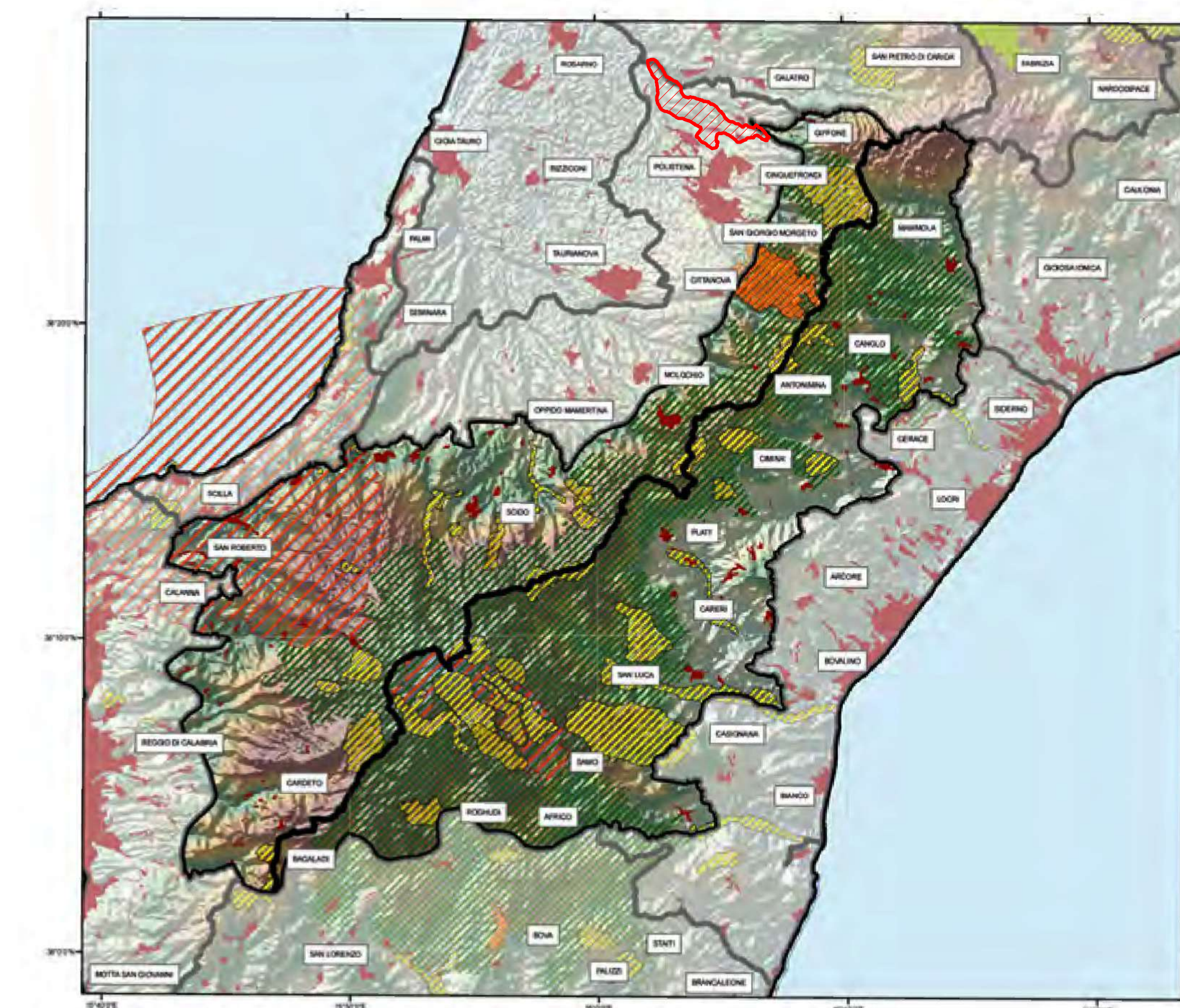

AREE PROTETTE E RETE NATURA
Unità
Area Urbanizzate
SIR (Sponde dei Laghi art. 142 co. 1)
SIN (Parchi e Riserve art. 142 co. 1)
SIC (Parchi/Riserve marine art. 142 co. 1)
ZPS (Riserve Naturali Statali art. 143 com. 1)
Parco Nazionale
Parchi/Riserve Regionali
Parchi/Riserve marine
Riserve Naturali Statali

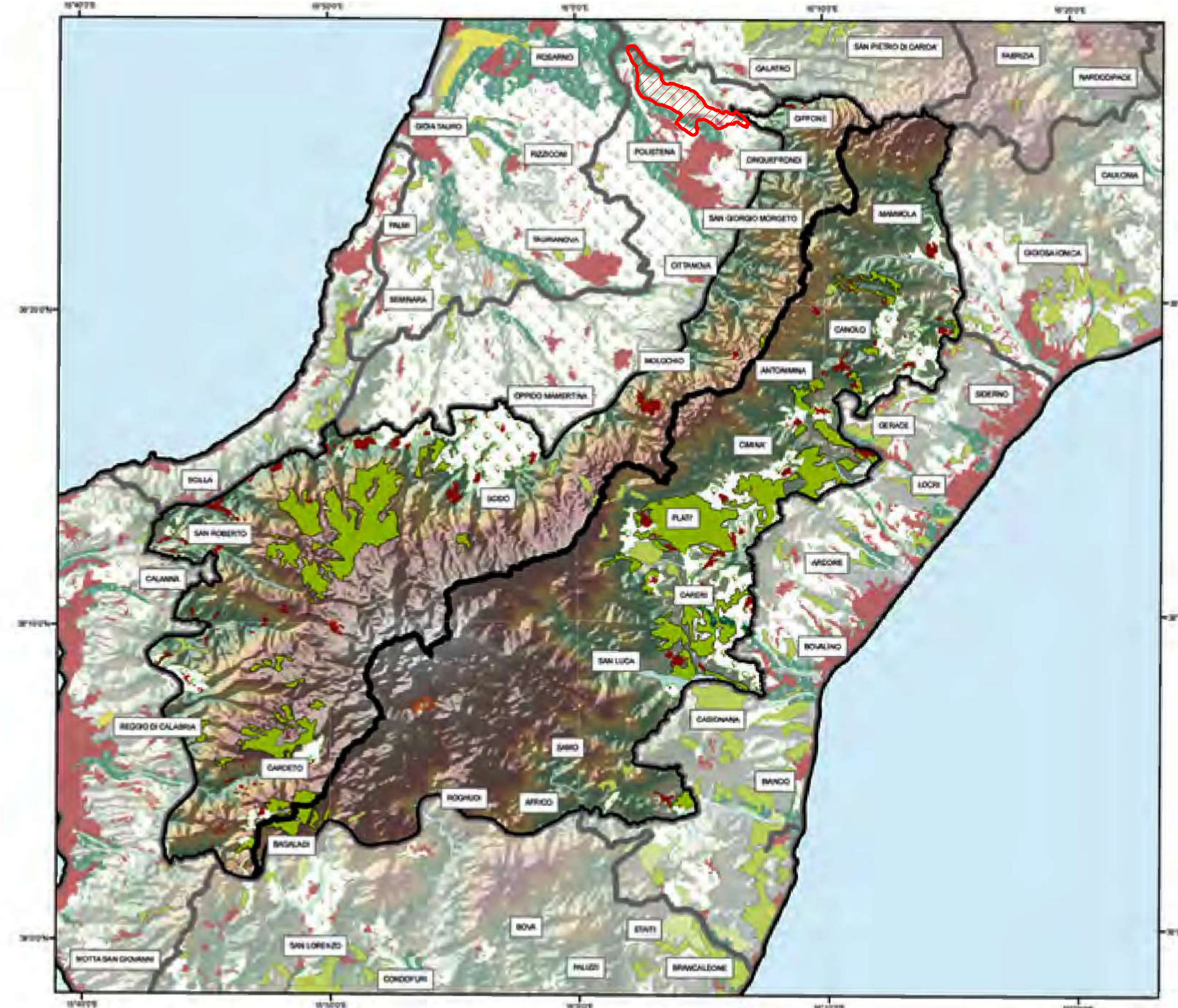

USO SUOLO
Unità
Area Urbanizzate
Cantieri
Area estrattive
Area industriali o commerciali
Area portuali
Discariche
Fruiti e frutti minori
Prati stabili
Seminativi
Spiagge, dune, sabbie
Uliveti
Vigneti

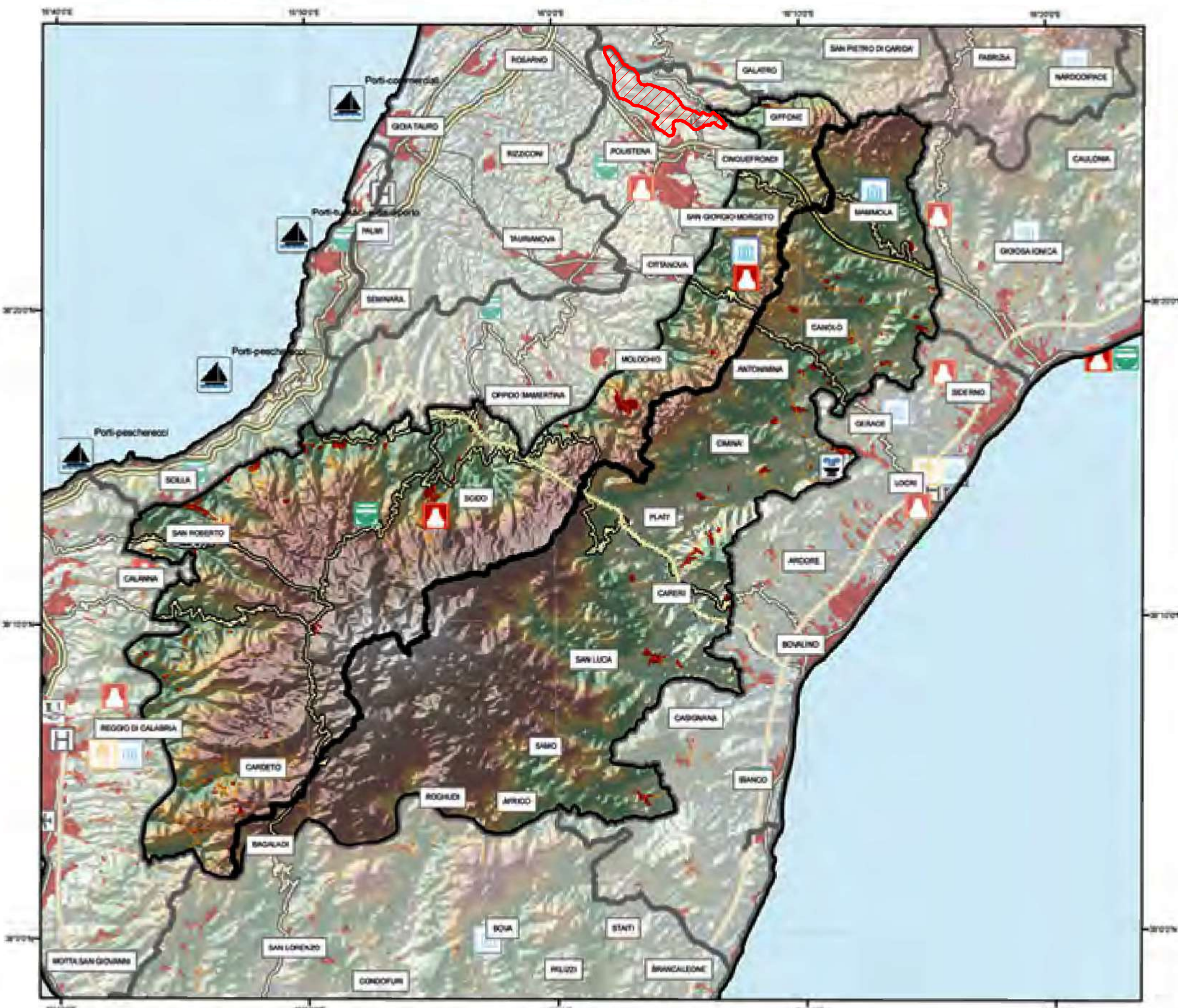

INFRASTRUTTURE E CULTURA
Unità
A3
Raccordi
Di progetto
SS18 Tirrenica
Strada Comunale
Strada Provinciale
Super Strada
Porti
teatri
anfiteatri
museli valenza regionale
museli valenza locale
terme
Università
Ospedali

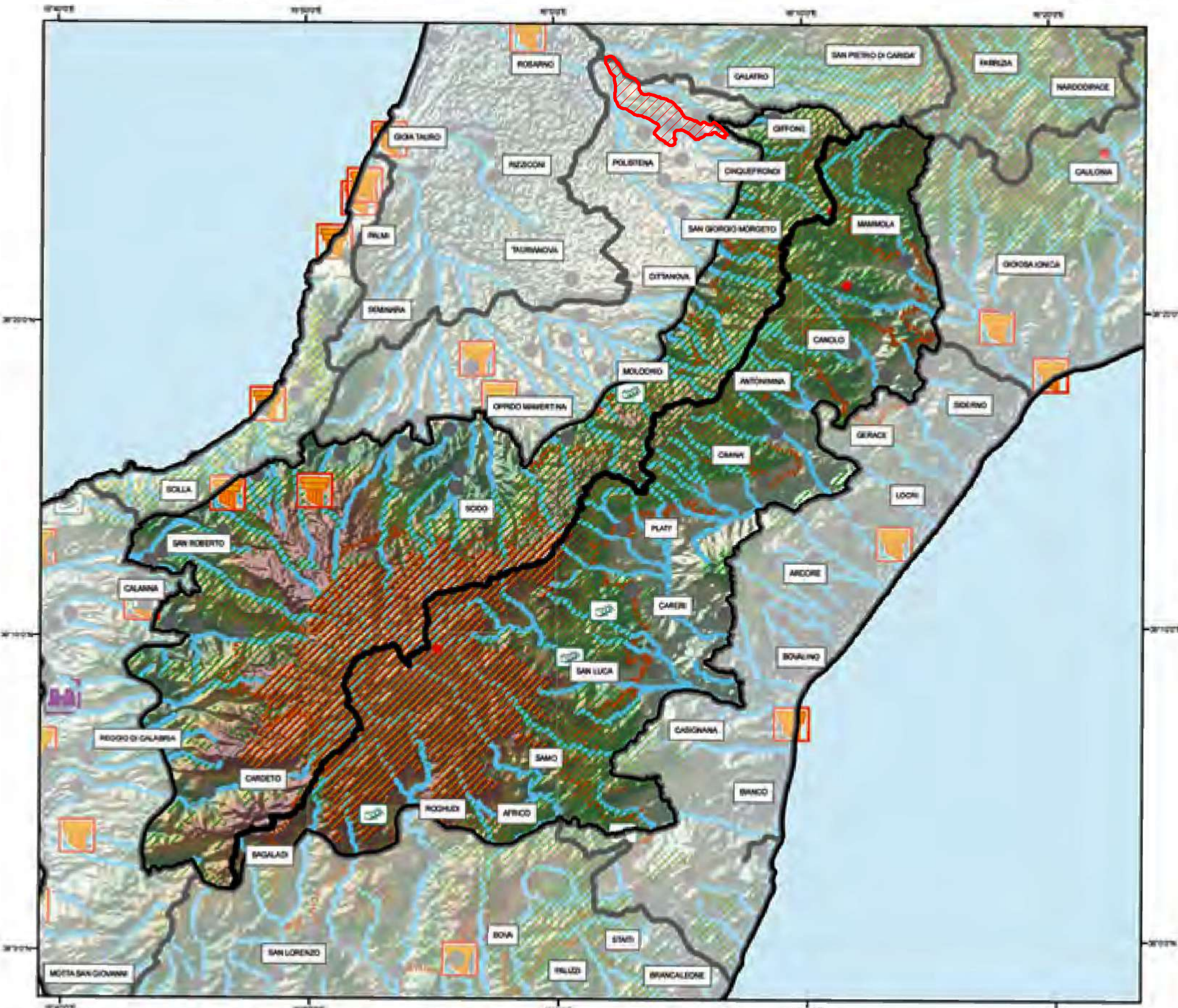

BENI CULTURALI e PAESAGGISTICI D.L. n°42/04 art. 134/136/142/143
Unità
Centri storici
Bellezze Panoramiche (art. 136 com. 1 let. b)
Singolarità Geologiche (art. 136 com. 1 let. a)
Archeologici (art. 142 com. 1 let. m)
Ambiti costieri (art. 142 com. 1 let. a)
Area Montane (art. 142 com. 1 let. d)
Foreste e Boschi (art. 142 com. 1 let. g)
Sponde dei Laghi (art. 142 com. 1 let. b)
Parchi e Riserve (art. 142 com. 1 let. f)
Zone Umide (art. 142 com. 1 let. i)
Monumenti Bizantini (art. 143 com. 1)
Fortificazioni (art. 143 com. 1)
Area agricole terrazzate (art. 143 com. 1)

APTR - La piana di Gioia tauro

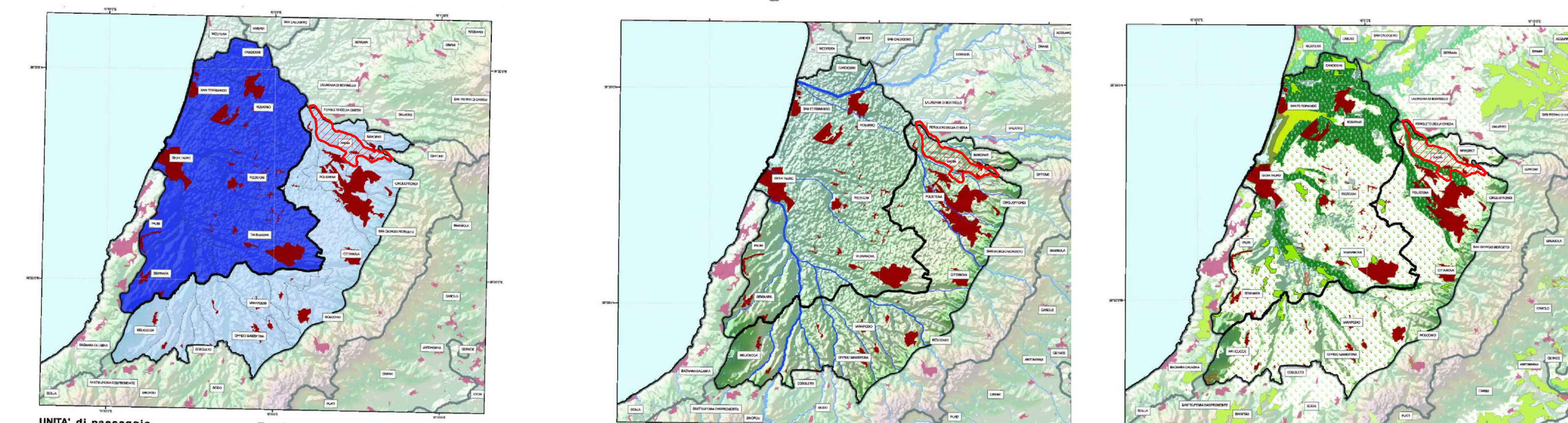

UNITA' di paesaggio
La Corona della Piana di Gioia Tauro
La Piana di Gioia Tauro
Area Urbanizzate

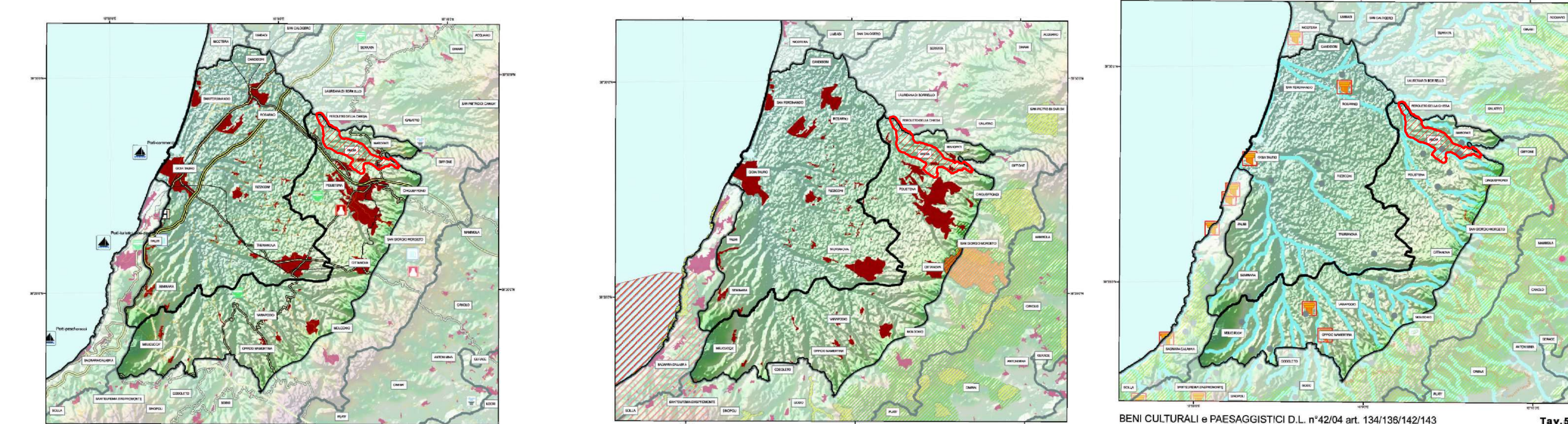

MORFOLOGIA
Unità
Area Urbanizzate



BENI CULTURALI e PAESAGGISTICI D.L. n°42/04 art. 134/136/142/143
Unità
Centri storici
Bellezze Panoramiche (art. 136 com. 1 let. b)
Singolarità Geologiche (art. 136 com. 1 let. a)
Archeologici (art. 142 com. 1 let. m)
Ambiti costieri (art. 142 com. 1 let. a)
Area Montane (art. 142 com. 1 let. d)
Foreste e Boschi (art. 142 com. 1 let. g)
Sponde dei Laghi (art. 142 co. 1)
Parchi e Riserve (art. 142 co. 1)
Zone Umide (art. 142 com. 1 let. i)
Monumenti Bizantini (art. 143 com. 1)
Fortificazioni (art. 143 com. 1)
Area agricole terrazzate (art. 143 com. 1)