



**Comune di Anoa**  
Città Metropolitana di Reggio Calabria  
**P. S. C.**  
Piano Strutturale Comunale  
LEGGE URBANISTICA REGIONALE N. 19/2002 art.10/11

Ufficio del Piano  
Arch. Ivana Macri  
Area Tecnica

Il Sindaco  
**Alessandro Demarzo**

**DOCUMENTO PRELIMINARE**

**QUADRO CONOSCITIVO**

QUADRO DI RIFERIMENTO NORMATIVO E DI PIANIFICAZIONE

Elaborato: **ONS3 - Piano Stralcio di Bacino del Distretto Idrografico dell'Appennino Meridionale per l'Assetto, la Mitigazione e la Gestione del Rischio da Alluvioni UoM Calabria/Lao**

Esperti Incaricati

Componente Urbanistica  
Arch. Angelo Chiaro  
Arch. Antonino Cosma

Componente Geologica  
Geol. Antonio Mercuri  
Componente Agronomica  
Agr. Michelangelo Rizzo

Marzo 2025

**Legenda**

Scala 1:8.000

**CLASSE DI PERICOLOSITA' IDRAULICA**

**- PERICOLOSITA'**

P1 - PERICOLOSITA' BASSA

P2 - PERICOLOSITA' MEDIA

P3 - PERICOLOSITA' ELEVATA

Confine Comune di Anoa



Autorità di Bacino Distrettuale dell'Appennino Meridionale

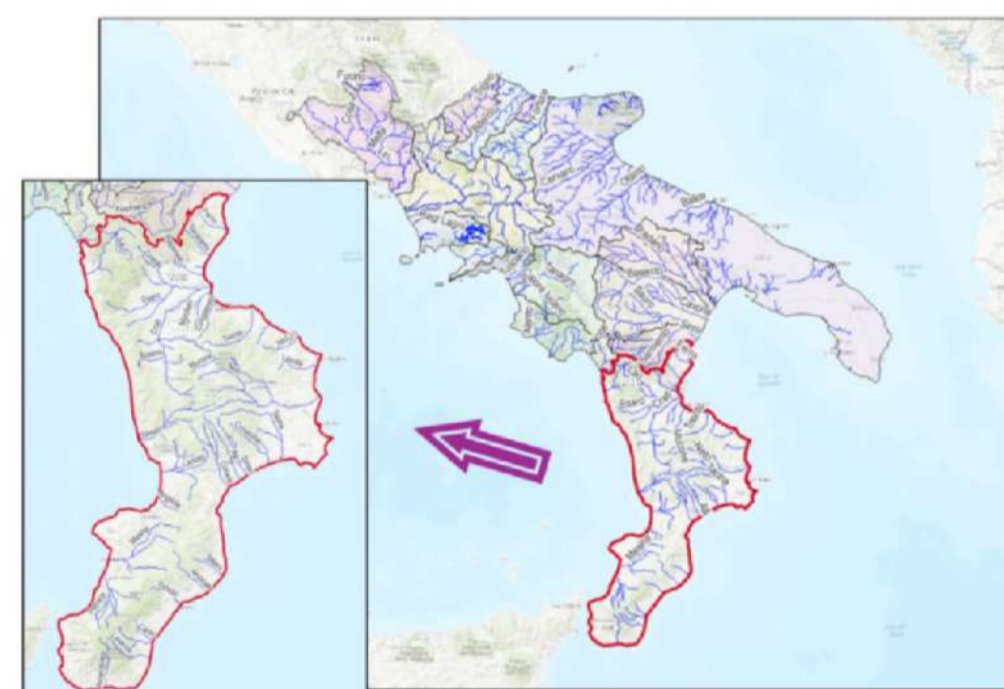

Progetto di Piano Stralcio di Bacino del Distretto Idrografico dell'Appennino Meridionale per l'assetto, la mitigazione e la gestione del rischio da Alluvioni - Calabria/Lao (PSdGDAM-RisAl-Cal/L)

Procedura ai sensi dell'art. 67 comma 1 del D.lgs. n. 152/2006

Titolo Elaborato:	Elaborato: R_idr
<b>CARTA DEL RISCHIO IDRAULICO</b>	Scala di stampa: 1: 5.000
	Data: Ottobre 2024

