Comune di Anoia

Città Metropolitana di Reggio Calabria

P. S. C.

Piano Struttural Comunale

LEGGE URBANISTICA REGIONALE N. 19/2002 Art.Art.3

Ufficio del Piano	Il Sindaco
Arch. Ivana Macrì Area Tecnica	**Alessandro Demarzo**

DOCUMENTO PRELIMINARE

QUADRO CONOSCITIVO

QUADRO STRUTTURALE ECONOMICO E CAPITALE SOCIALE

Elaborato **QSI - Viabilità e trasporti**

Esperti Incaricati

Componente Urbanistica
Arch. Angelo Chiaro
Arch. Antonino Cosma

Componente Geologica
Geol. Antonio Mercuri

Componente Agronomica
Agr. Michelangelo Rizzo

Marzo 2025

Scala 1:7.000

Legenda

Viabilità

Sovracomunale

- Autostrada
- Strada statale
- Strada provinciale
- Ferrovia RFI
- Ferrovia della Calabria

Locale

- C - STRADA EXTRAURBANA SECONDARIA
- E - STRADA URBANA DI QUARTIERE
- F - STRADA LOCALE

- CONFINI COMUNALI
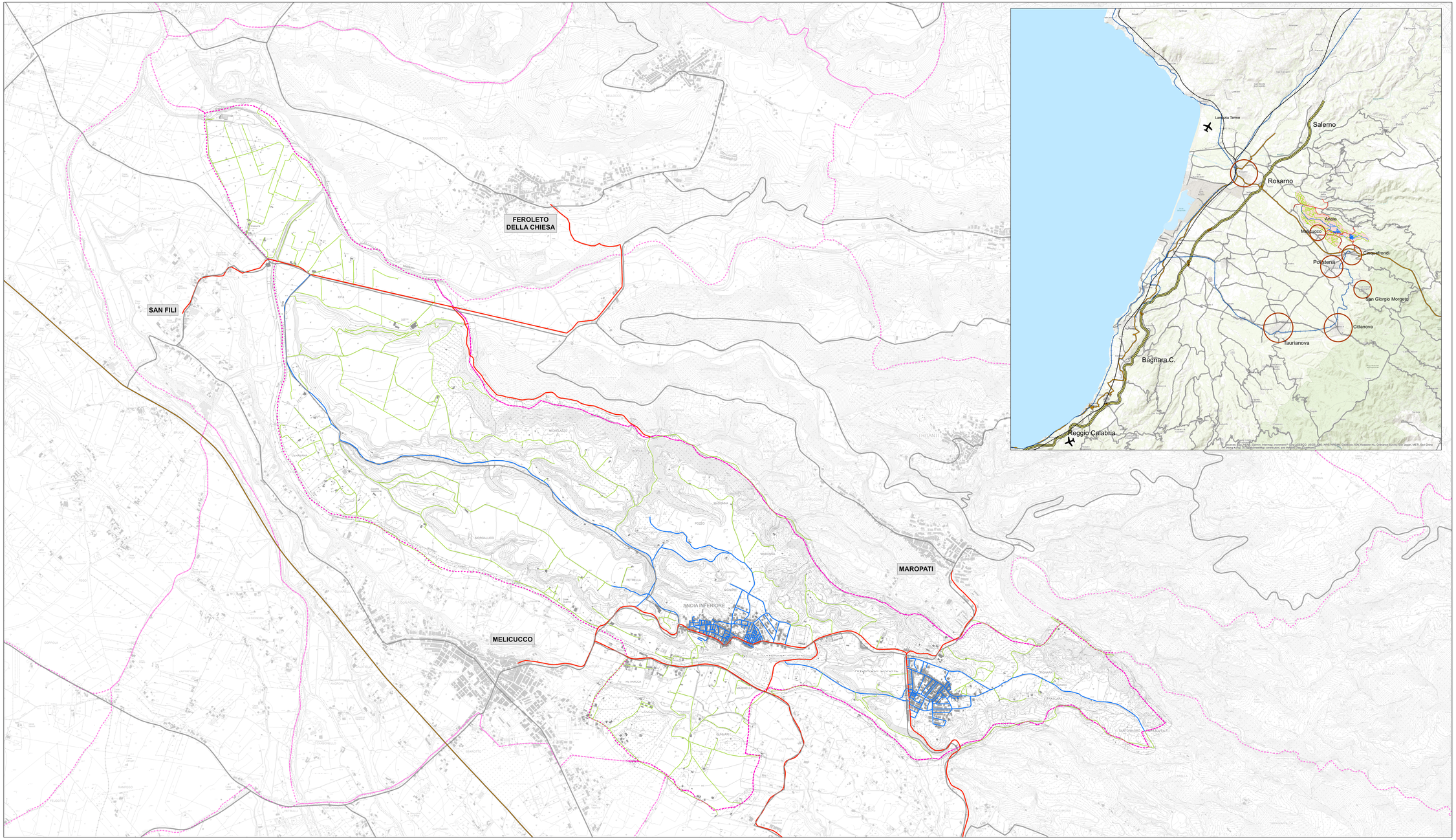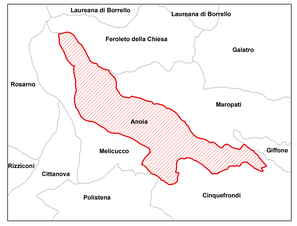
0 140 280 560 Metri