Comune di Anoia

Città Metropolitana di Reggio Calabria

P. S. C.

Piano Strutturale Comunale

LEGGE URBANISTICA REGIONALE N. 19/2002 ESA PAR.2

Ufficio del Piano	Il Sindaco
Arch. Ivana Macri Area Tecnica	**Alessandro Demarzo**

DOCUMENTO PRELIMINARE

SSA1 - CARTA DELL'USO REALE DEL SUOLO

Esperti Incaricati

Componente Urbanistica
Arch. Angelo Chiaro
Arch. Antonino Cosma

Componente Geologica
Geol. Antonio Mercuri

Componente Agronomica
Agr. Michelangelo Rizzo

Marzo 2025

Scala 1:5 000

Legenda

Limiti comunali

Uso_del_suolo

Descrizione

- Centri abitati
- Nuclei sparsi
- Case sparse
- Edifici religiosi
- Strade
- Impianti a servizio della collettività
- Cimiteri
- Aree sportive
- Parchi e verde urbano
- Aree produttive, commerciali e direzionali
- Discariche e deposito rottami
- Cave
- Seminativi in aree irrigue
- Seminativi in aree non irrigue
- Serre
- Agrumeti
- Uliveti
- Kiweti
- Uliveti misti ad agrumeti
- Superficie a copertura erbacea densa a composizione floristica
- Colture temporanee associate a colture permanenti
- Sistemi particellari complessi
- Aree prevalentemente occupate da colture agrarie con presenza di spazi naturali importanti
- Aree agroforestali
- Boschi di latifoglie
- Aree a pascolo naturale e praterie di alta quota
- Cespuglieti ed arbusteti
- Aree a vegetazione arborea ed arbustiva in evoluzione
- Ambiti fluviali
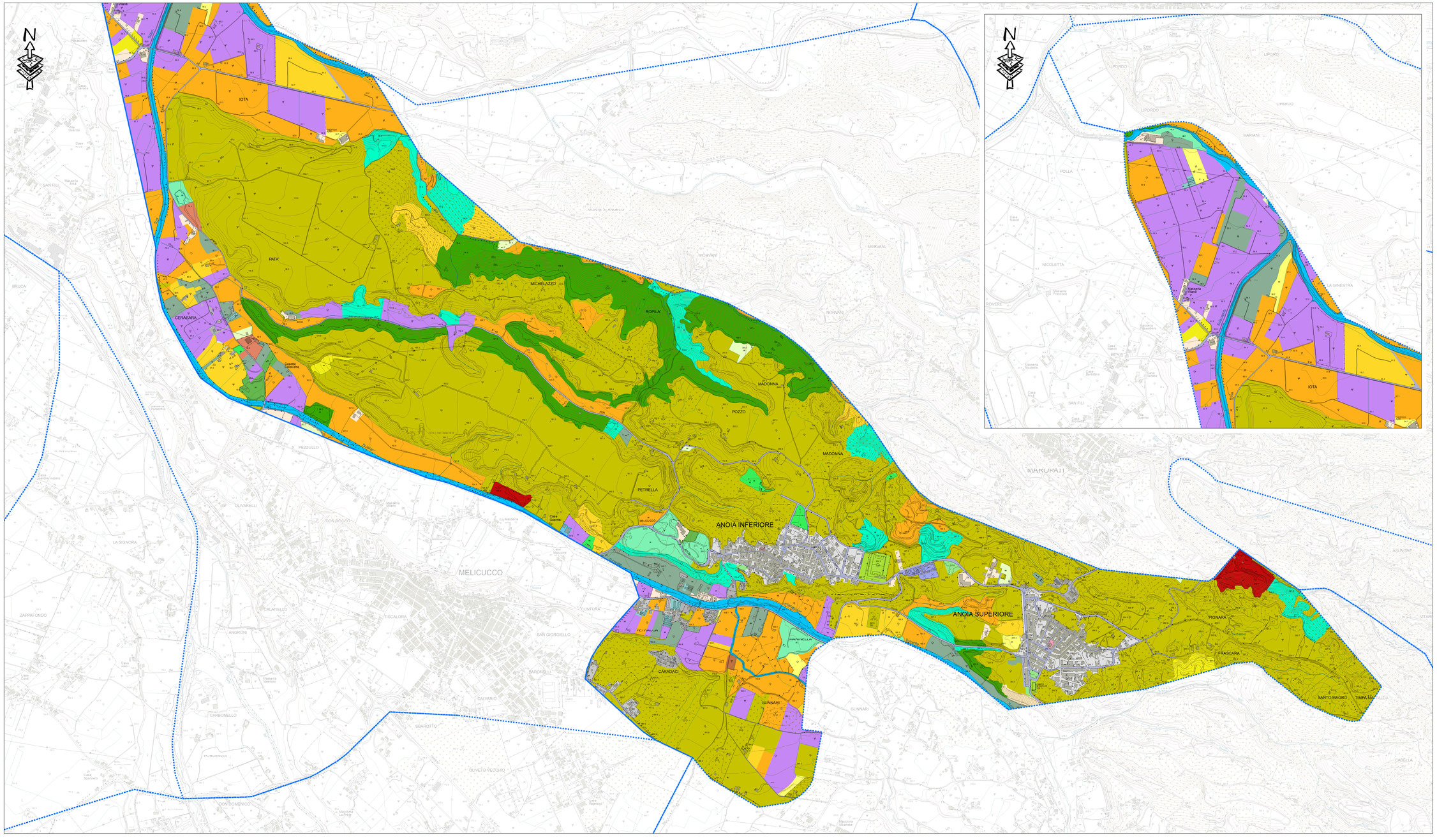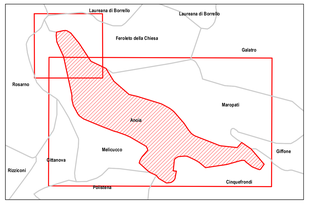
0 100 200 400 Metri