Comune di Anoia

Città Metropolitana di Reggio Calabria

P. S. C.

Piano Strutturale Comunale

LEGGE URBANISTICA REGIONALE N. 19/2002 ss.mm.ii.

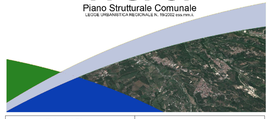

Ufficio del Piano	Il Sindaco
Arch. Ivana Macrì Area Tecnica	**Alessandro Demarzo**

DOCUMENTO PRELIMINARE

SSA5 - VULNERABILITA' DA NITRATI DI ORIGINE AGRICOLA

Esperti Incaricati

Componente Urbanistica
Arch. Angelo Chiaro
Arch. Antonino Cosma

Componente Geologica
Geol. Antonio Mercuri
Componente Agronomica
Agr. Michelangelo Rizzo

Marzo 2025

Scala 1:5 000

Legenda

Limiti comunali

Uso del suolo - Fonte ARSSA

- Superfici agricole vulnerabili
- Superfici agricole non vulnerabili
- Territori boscati ed ambienti seminaturali
- Superfici artificiali
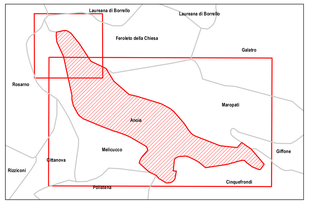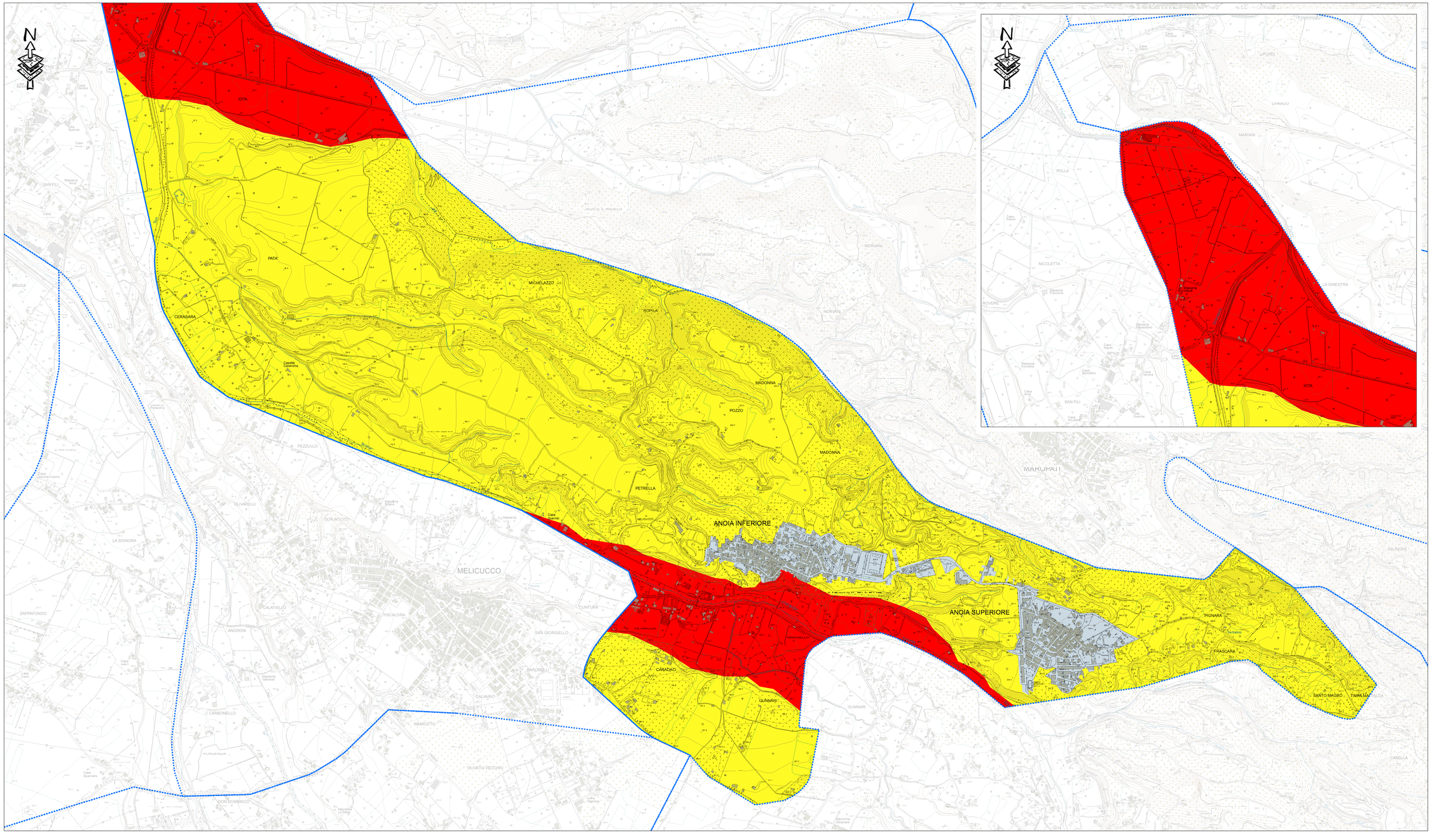
0 95 190 380 Metri